

Schneider Business Solutions

T@imeCalc

keep your time
under control

Die Software
für Arbeitszeiten-Verwaltung
und Arbeitszeiten-Planung

Kostenstellen- und Mitarbeiter-
gebundene Spesenverwaltung

SCHNEIDER
INFOSYSTEMS

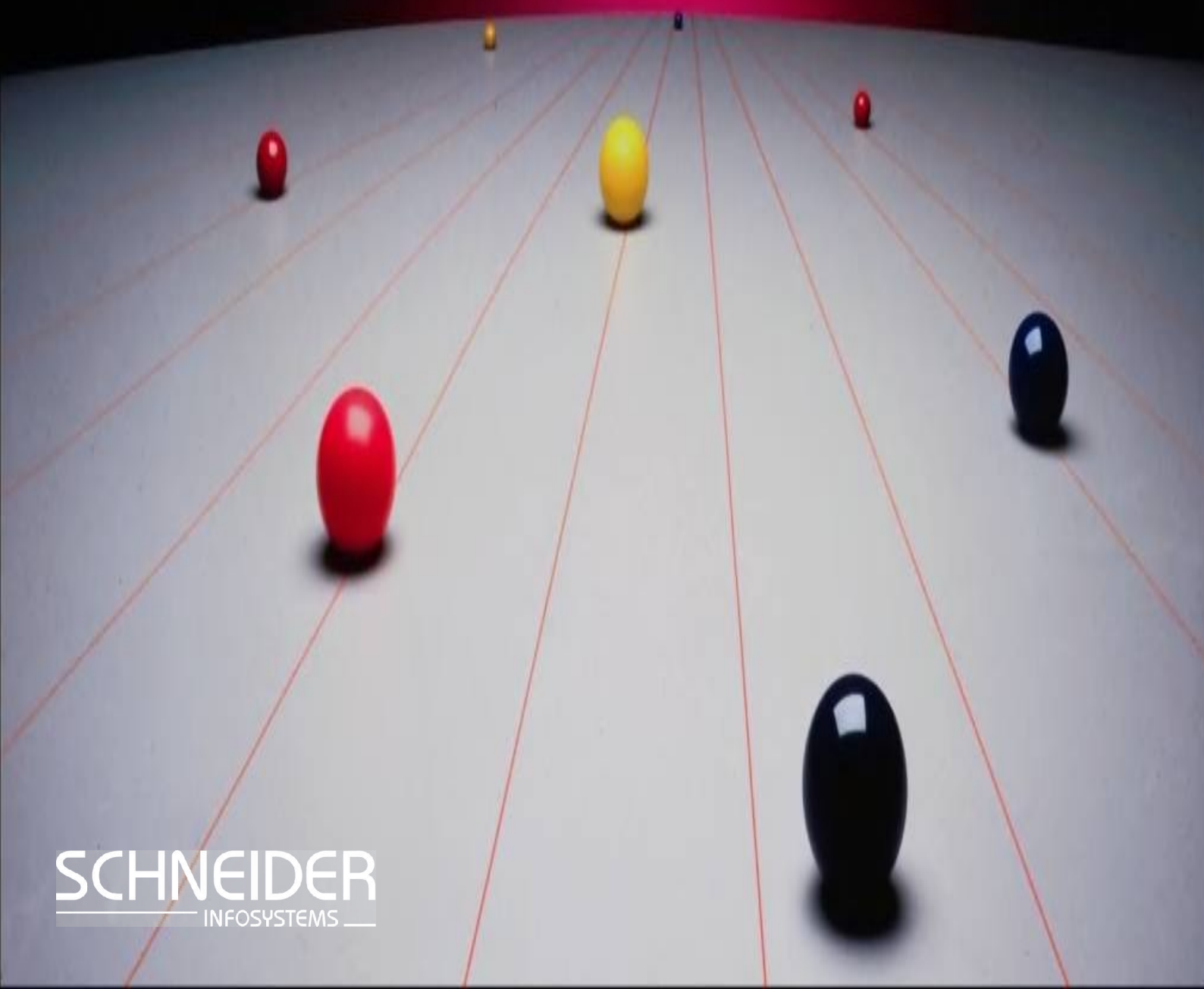

Die Software für Mittel- und Kleinbetriebe

Haben Sie sich als Projektverantwortlicher oder Abteilungsleiter nicht auch schon gewünscht, auf Knopfdruck das Total der aufgewendeten Zeit für bestimmte Kostenstellen oder Arbeitszeit-Übersichten sämtlicher Mitarbeiter zu erhalten? Oder möchten Sie Ihre eigene, für verschiedene Kostenstellen/Projekte aufgewendete Zeit im Überblick behalten, um möglichst kostenorientiert zu arbeiten und damit die Produktivität Ihrer Firma zu steigern?

Mit *T@imeCalc* verwalten Sie als Chef einer Kleinfirma oder als Firmenabteilungs-Leiter (bis zu zehn Mitarbeiter) auf einfachste und intuitive Weise Mitarbeiter- und Kostenstellen-bezogene Arbeitszeit-Positionen. Die Buchführung in einer grafischen Agenda schafft Transparenz im Betrieb und lässt die Rechnungsstellung zu einem Kinderspiel werden. Auf Knopfdruck stellen Sie einen Kostenstellen-Report zusammen, der Ihnen als Vorlage für die Rechnungsstellung dient und den Sie Ihrem jeweiligen Kunden als Arbeitsrapport weitergeben können.

T@imeCalc dient darüber hinaus als *Arbeitsstunden-Planungsinstrument*: Vergeben Sie den einzelnen Mitarbeitern Wochentags- und Saison-spezifische Soll-Arbeitszeit-Pensen und betrachten Sie anschliessend die Soll-Arbeitszeit-Totale über verschiedene Zeiträume im Voraus. Vergleichen Sie Soll-Arbeitszeiten und tatsächlich geleistete Arbeitszeit über wählbare Zeitperioden in der Rückschau und erkennen Sie damit Überstunden und Ausfälle ohne jeden Aufwand.

Im *Spesenmodul* verwalten Sie die Kostenstellen- und Mitarbeiter-spezifischen Spesen und drucken diese in einem separaten Report aus.

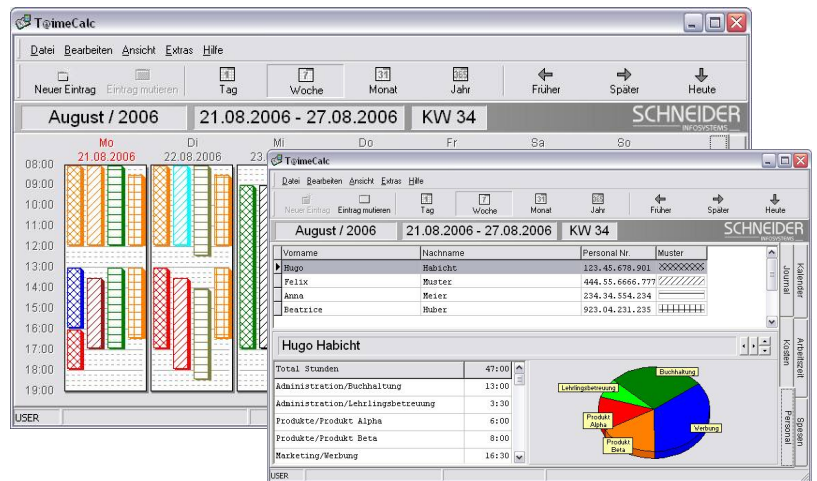

Benutzerfreundliche Buchführung in einem Kalender und anschliessende Personal- und Kostenstellen-Analyse

Systembeschreibung:

- Mitarbeiter- und Kostenstellen-spezifische Buchführung, wahlweise in Journal- und Kalenderdarstellung
- Journal-Analyse über Kostenstellen, Mitarbeiter sowie einstellbare Zeitperioden
- Soll-Arbeitszeit-Definition für Voll-, Teilzeit- und saisonale Arbeitspensen; Soll- und Ist-Arbeitszeit-Vergleich
- Kostenstellen-gebundene Spesenverwaltung
- Erstellen von Kostenstellen-, Mitarbeiter, Arbeitsstunden- und Spesen-Reports mit einstellbarem Layout für den Ausdruck
- Import/Export der Reports in verschiedenen Formaten, z.B. für Transfer zwischen Laptop und Desktop PC
- Detaillierte Vergabe der Benutzerrechte an Administrator und Mitarbeiter
- Wahlweise Installation der Datenbank auf lokalem PC oder auf Server

Systemanforderungen:

- Windows XP/2000/NT/98/95
- Pentium 300 Mhz, 64 MB RAM, HD 50 MB, SVGA

Preise:

- Basisversion: EUR 100.- pro Arbeitsplatz-Lizenz

T@imeCalc ist als Shareware (Trialware) erhältlich. Laden Sie *T@imeCalc* von unserer Website und testen Sie das Programm während 60 Tagen gratis:

www.schneider-infosys.ch

Schneider Infosystems AG
Arbachstrasse 56
CH-6340 Baar

Tel +41 (0) 41 760 55 01
Fax +41 (0) 41 760 55 02

Date	From To	Personnel	Remark
Produkte/Produkt Alpha			
21.08.2006	16:00 - 18:00	Hugo Habicht	Evaluation Liter
22.08.2006	13:00 - 17:00	Hugo Habicht	Test Kompon
22.08.2006	13:30 - 18:00	Felix Muster	Erstellung Plich
Produkte/Produkt Beta			
21.08.2006	07:30 - 12:00	Felix Muster	Entwicklungsstudie Prototy p 003
21.08.2006	08:00 - 12:00	Hugo Habicht	Planung Projekt 2000
21.08.2006	08:30 - 12:00	Beatrice Hüber	Evaluation Sensor
21.08.2006	13:00 - 18:30	Beatrice Hüber	Bericht zu Händen Herrn Meier

Mitarbeiter- und Kostenstellen-Reports in diversen Formaten, u.a. HTML für die Ansicht im Browser